

# 消防団編

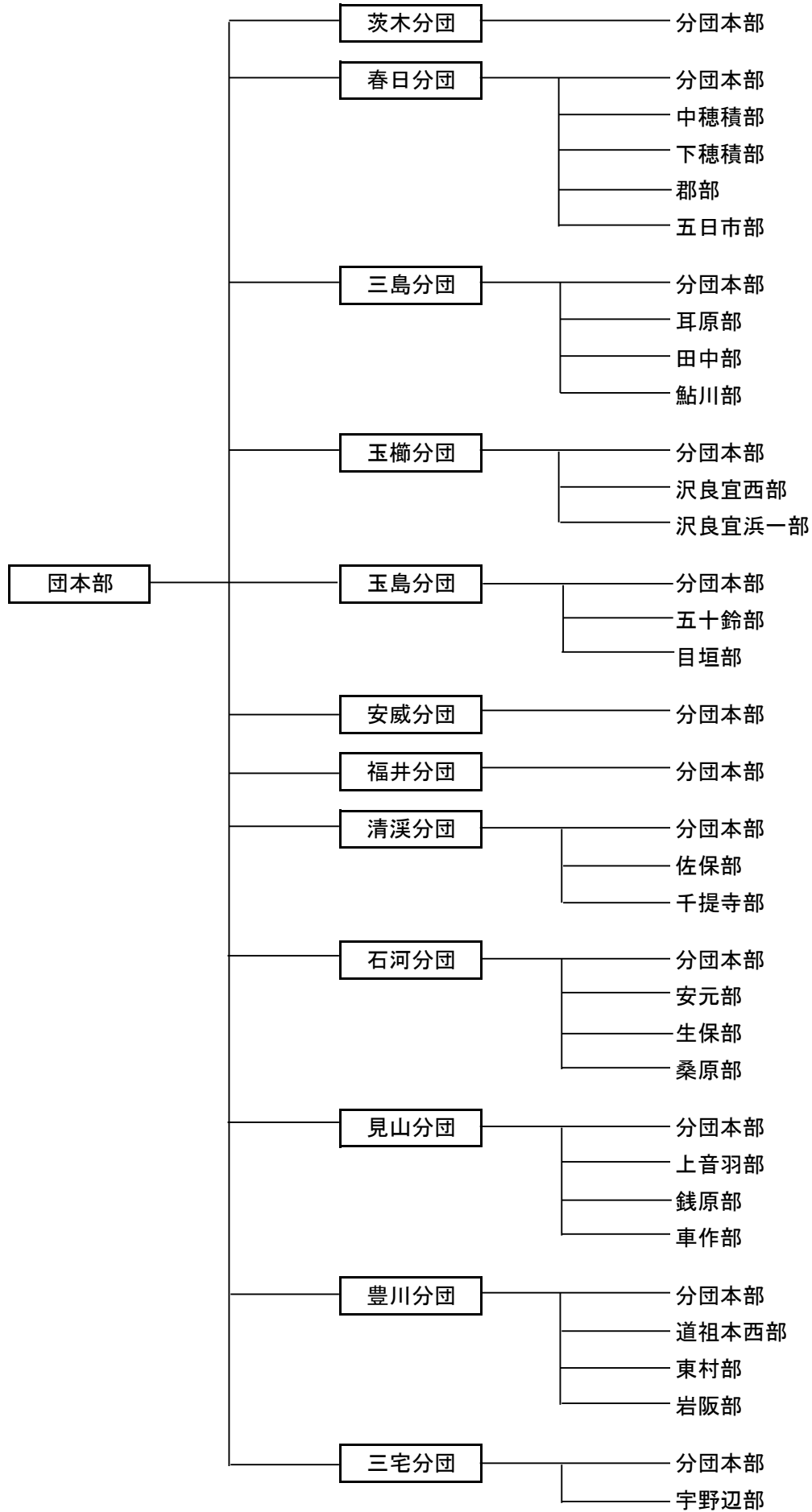

# 消防団の組織概要



## 階級別実員数

(平成27年4月1日現在)

| 階級<br>分団名 | 団長 | 副団長 | 分団長 | 副分団長 | 部長 | 班長 | 団員      | 合計      |
|-----------|----|-----|-----|------|----|----|---------|---------|
| 団本部       | 1  | 3   |     |      |    |    |         | 0       |
| 茨木分団      |    |     | 1   | 2    | 2  | 4  | 16      | 25      |
| 春日分団      |    |     | 1   | 5    | 5  | 9  | 48(2)   | 68(2)   |
| 三島分団      |    |     | 1   | 4    | 4  | 8  | 43      | 60      |
| 玉櫛分団      |    |     | 1   | 2    | 3  | 6  | 31(2)   | 43(2)   |
| 玉島分団      |    |     | 1   | 2    | 3  | 6  | 34      | 46      |
| 安威分団      |    |     | 1   | 2    | 2  | 4  | 16      | 25      |
| 福井分団      |    |     | 1   | 2    | 2  | 4  | 16      | 25      |
| 清溪分団      |    |     | 1   | 2    | 3  | 6  | 33      | 45      |
| 石河分団      |    |     | 1   | 2    | 4  | 6  | 30(2)   | 43(2)   |
| 見山分団      |    |     | 1   | 4    | 4  | 8  | 45      | 62      |
| 豊川分団      |    |     | 1   | 4    | 4  | 8  | 44(2)   | 61(2)   |
| 三宅分団      |    |     | 1   | 2    | 2  | 4  | 22(2)   | 31(2)   |
| 合計        | 0  | 0   | 12  | 33   | 38 | 73 | 378(10) | 538(10) |

\*条例定数 550人 ( )は女性内訳数

## 階級別年齢構成

(平成27年4月1日現在)

| 階級<br>年齢   | 団長 | 副団長 | 分団長 | 副分団長 | 部長 | 班長 | 団員      | 合計      |
|------------|----|-----|-----|------|----|----|---------|---------|
| 20歳未満      |    |     |     |      |    |    |         | 0       |
| 20歳以上30歳未満 |    |     |     |      |    |    | 20(3)   | 20(3)   |
| 30歳以上40歳未満 |    |     |     | 2    | 1  | 6  | 129(4)  | 138(4)  |
| 40歳以上50歳未満 |    |     | 1   | 9    | 14 | 38 | 170(3)  | 232(3)  |
| 50歳以上      | 1  | 3   | 11  | 22   | 23 | 29 | 59      | 148     |
| 合計         | 1  | 3   | 12  | 33   | 38 | 73 | 378(10) | 538(10) |

( )は女性内訳数

## 階級別勤続年数

(平成27年4月1日現在)

| 階級<br>勤続年数 | 団 長 | 副団長 | 分団長 | 副分団長 | 部 長 | 班 長 | 団 員                 | 合 計                 |
|------------|-----|-----|-----|------|-----|-----|---------------------|---------------------|
| 5年未満       |     |     |     |      | 2   | 2   | 133 <sup>(10)</sup> | 137 <sup>(10)</sup> |
| 5年以上10年未満  |     |     | 1   | 2    | 3   | 12  | 95                  | 113                 |
| 10年以上15年未満 |     |     | 2   | 5    | 4   | 24  | 85                  | 120                 |
| 15年以上20年未満 |     |     | 2   | 8    | 15  | 23  | 48                  | 96                  |
| 20年以上25年未満 |     | 1   | 2   | 8    | 9   | 7   | 13                  | 40                  |
| 25年以上30年未満 |     |     | 1   | 6    | 2   | 3   | 3                   | 15                  |
| 30年以上      | 1   | 2   | 4   | 4    | 3   | 2   | 1                   | 17                  |
| 合 計        | 1   | 3   | 12  | 33   | 38  | 73  | 378 <sup>(10)</sup> | 538 <sup>(10)</sup> |

## 表彰状況

( ) は女性内訳数

| 種 別              |         | 年 度  |      |      |      |      |      |
|------------------|---------|------|------|------|------|------|------|
|                  |         | 21年度 | 22年度 | 23年度 | 24年度 | 25年度 | 26年度 |
| 消防庁長官表彰          |         | 1    | 3    | 3    | 2    | 1    | 1    |
| 大阪府知事表彰          | 消防勤続功労章 | 2    | 3    | 4    | 2    | 2    | 2    |
|                  | 功 労 章   | 7    | 8    | 7    | 8    | 9    | 9    |
| 日本消防協会長表彰        | 功 績 章   | 0    | 0    | 1    | 0    | 1    | 0    |
|                  | 精 績 章   | 1    | 1    | 1    | 1    | 1    | 1    |
|                  | 勤 続 章   | 3    | 2    | 1    | 5    | 1    | 1    |
| 大阪府消防協会長表彰       | 功 績 章   | 1    | 1    | 0    | 1    | 0    | 1    |
|                  | 永年勤続章   | 7    | 10   | 3    | 0    | 3    | 2    |
|                  | 勤 続 章   | 9    | 9    | 11   | 11   | 15   | 12   |
|                  | 勤 功 章   | 17   | 17   | 15   | 14   | 17   | 16   |
|                  | 精 勤 章   | 23   | 23   | 20   | 19   | 20   | 18   |
| 大阪府消防協会三島地区支部長表彰 |         | 35   | 24   | 37   | 26   | 24   | 20   |
| 茨木市長表彰           | 永年勤続章   | 3    | 8    | 3    | 4    | 9    | 10   |
|                  | 功 績 章   | 32   | 34   | 22   | 25   | 30   | 28   |
|                  | 勤 功 章   | 33   | 28   | 36   | 27   | 25   | 25   |
| 合 計              |         | 174  | 171  | 164  | 145  | 158  | 146  |

## 車両等の配置状況

(平成27年4月1日現在)

| 種 別                         | 分団名 |      |      |      |      |      |      |      |      |      |      | 合 計 |      |      |
|-----------------------------|-----|------|------|------|------|------|------|------|------|------|------|-----|------|------|
|                             | 団本部 | 茨木分団 | 春日分団 | 三島分団 | 玉櫛分団 | 玉島分団 | 安威分団 | 福井分団 | 清溪分団 | 石河分団 | 見山分団 |     | 豊川分団 | 三宅分団 |
| 救助資機材・小型動力ポンプ搭載多機能車(消防庁借用車) | 1   |      |      |      |      |      |      |      |      |      |      |     |      | 1    |
| 小型動力ポンプ付積載車                 |     | 1    | 1    | 1    | 1    | 1    | 1    | 1    | 1    | 1    | 1    | 1   | 1    | 12   |
| 小型動力ポンプ軽積載車                 |     |      | 4    | 3    | 1    | 2    |      |      | 2    | 3    | 3    | 3   | 1    | 22   |
| 小型動力ポンプ                     |     |      |      |      | 1    |      |      |      |      |      |      |     |      | 1    |